L'environnement de travail : Eclipse

Description | Développement | Débugage | Le CVS

- Environnement de développement générique développé par IBM
- Écris en Java (multi plateformes)
- La version SDK fourni de nombreux outils pour le développement d'applications en Java, avec des fonctionnalités proches de JBuilder
- Nombreuses possibilités d'extension via le mécanisme des plugins :
  - Autres langages (PHP, C, C++, Cobol …)
  - Développement UML (rétro-conception, round-trip engineering …)
  - Utilitaires variés (éditeurs, visualiseurs de bases de données, lecture de mp3 …)
- Gratuit et open source (attention aux plugins)

L'environnement de travail : Eclipse

Description | Développement | Débugage | Le CVS

Perspectives / Vues > mode développement

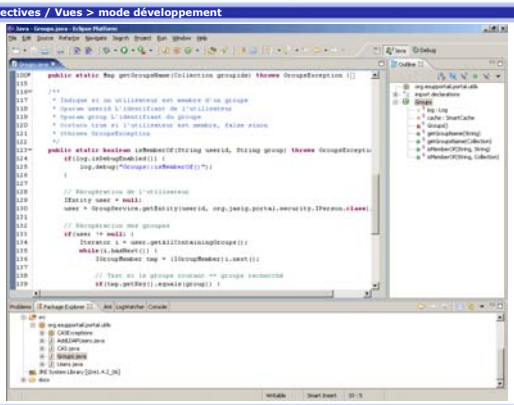

L'environnement de travail : Eclipse

Description | Développement | Débugage | Le CVS

Perspectives / Vues > mode débugage

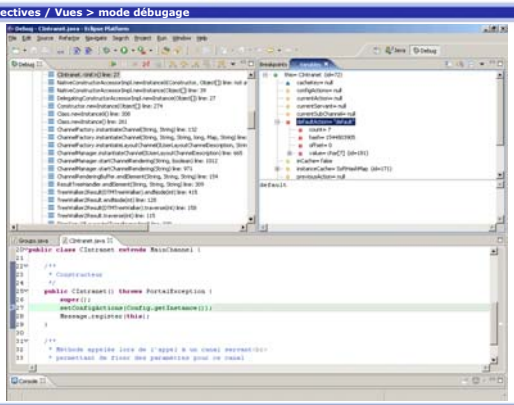

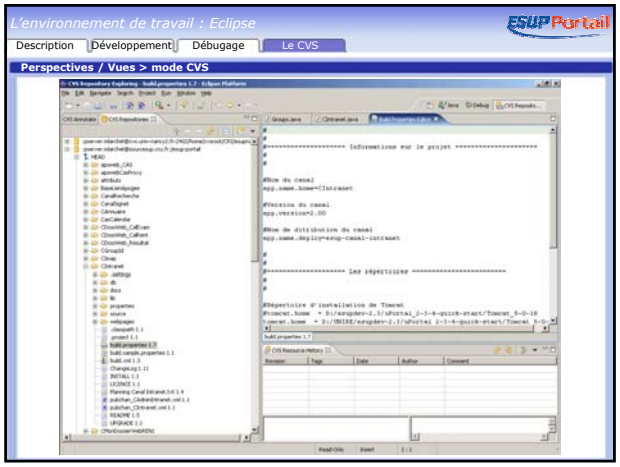
L'environnement de travail : Eclipse
ESUP Portail
Description
Développement
Débugage
Le CVS
Perspectives / Vues > mode CVS